

MODULARIO
F. rig. rend. 407



MINISTERO DELLE FINANZE
DIPARTIMENTO DEL TERRITORIO
CATASTO EDILIZIO URBANO (RDL 13-4-1939, n. 652)

MOD. **BM** (CEU)

LIRE
200

Planimetria di u.i.u. in Comune di **ROCCA C.SE** via **STRADA BARBANIA** civ. **135**

PIANTA PIANO INTERRATO

H. 3,00 mt.

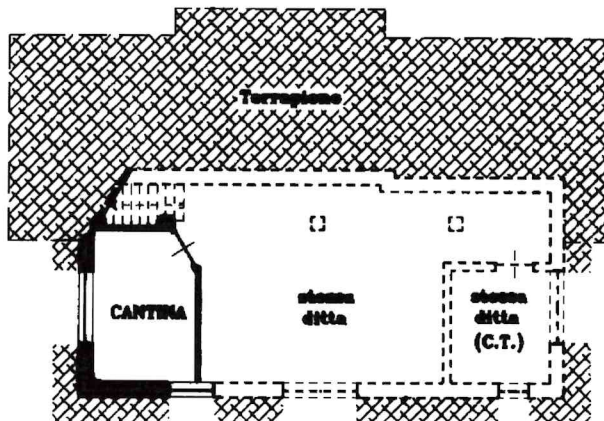

PIANTA PIANO SECONDO

H. 2,95 mt.

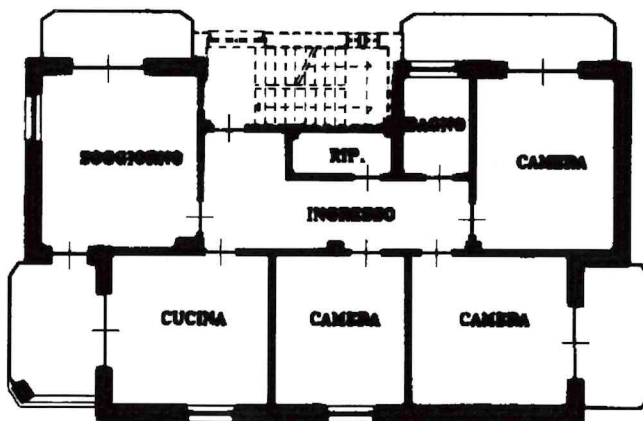

ORIENTAMENTO Nord



SCALA DI 1: 200

Linea 01
Catasto Edilizio Urbano - Situazione al 08/04/2026 - Comune di ROCCA CANAVESE(H386) - < Foglio 16 - Particella 353 - Subalterno 6 >
STRADA BARBANIA n. 135 Piano S1-2

Dichiarazione di N.C.
Denuncia di variazione

Compilata dal **GEOMETRA**
CAT GENOVA Antonio
Isritto all'albo de **Geometri**
della provincia di **Torino**
data **04/2001** Firma

RISERVATO ALL'UFFICIO

Ultima planimetria in atti
Identificativi catastali
Data presentazione: 16/05/2001 - Data: 08/04/2026 - n. T91525 - Richiedente: FRILCU76S25E020N
Totale schede: **354** Formato di acquisizione: **6**

MODULARIO
F. rig. rend. 407



MINISTERO DELLE FINANZE
DIPARTIMENTO DEL TERRITORIO
CATASTO EDILIZIO URBANO (RDL 13-4-1939, n. 652)

MOD. EN (CEU)

LIRE
200

Planimetria di u.i.u. in Comune di **ROCCA C.SE** via **STRADA BARBANIA** civ. **135**

PIANTA PIANO TERRENO

H. 2,70 mt.

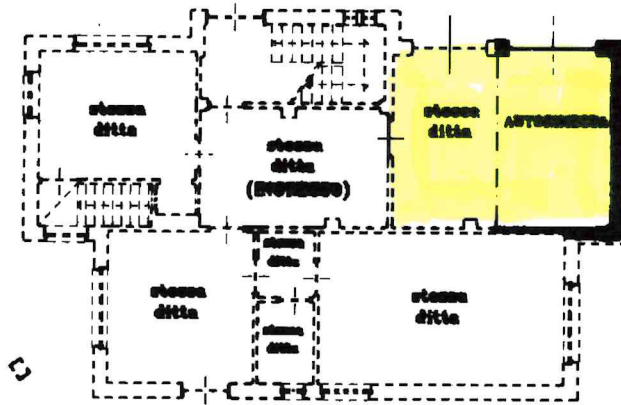

ORIENTAMENTO Nord



SCALA DI 1: 200

Roma - Istituto Poligrafico e Zecca dello Stato - P.V.

Catasci de abbbricati - Situazione al 08/04/2026 - Comune di ROCCA CANAVESE(H386) - < Foglio 16 - Particella 353 - Subalterno 8 >
STRADA BARBANIA n. 135 Piano T

Dichiarazione di N.C.
Denuncia di variazione

Compilata dal **GEOMETRA**
(Titolo, cognome e nome)

CAT GENOVA Antonio

RISERVATO ALL'UFFICIO

Ultima planimetria in atti
Identificativi catastali

Data presentazione: 16/05/2001 - Data: 08/04/2026 - n. T91527 - Richiedente: FRILCU76S25E020N

Totale schede: 18 Formato di acquisizione: A4 (210x297) - Formato stampa richiesto: A4 (210x297)

Iscritto all'albo de **Geometri**
della provincia di **Torino**
data **04/2001** Firma

**Agenzia del Territorio
CATASTO FABBRICATI
Ufficio Provinciale di
Torino**

Dichiarazione protocollo n. TO0457888 del 04/11/2005

Planimetria di u.i.u. in Comune di Rocca Canavese

Strada Barbania

civ. 136

Identificativi Catastali:

Sezione:

Foglio: 16

Particella: 355

Subalterno: 7

Compilata da:

Peroglio Luisa Antonella

Iscritto all'albo:
Geometri

Prov. Torino

N. 6839

Scheda n. 1

Scala 1:500

PIANO PRIMO

H=2,50 mt

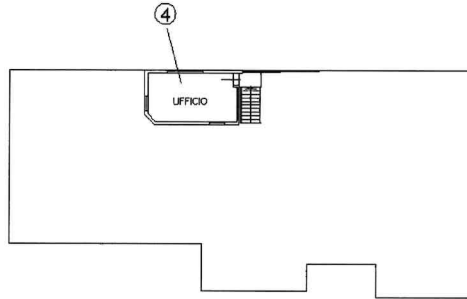

PIANO TERRA

H=5,20 mt

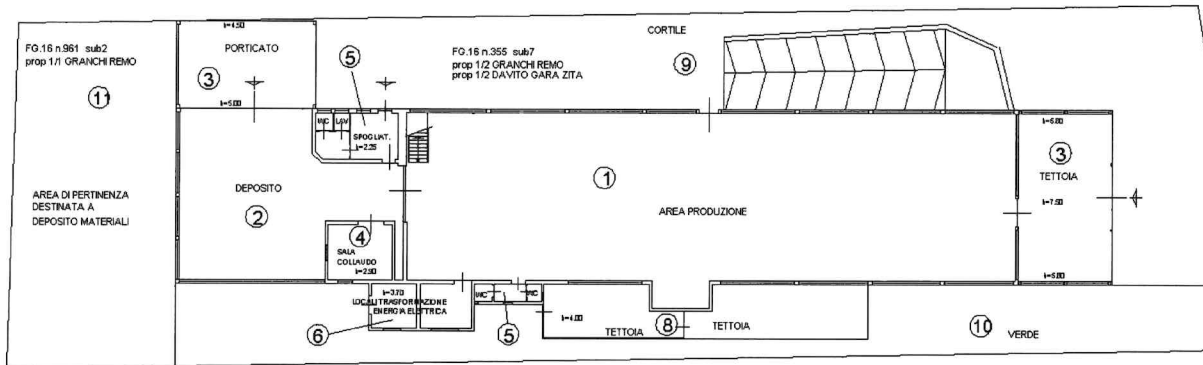

PIANO SEMINTERRATO

H=3,30 mt

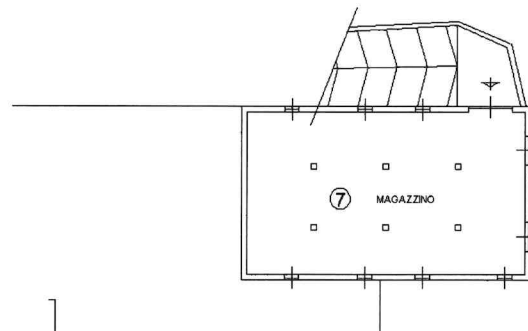

Ultima planimetria in atti

Data: 09/04/2026 - n. T36039 - Richiedente: FRILCU76S25E020N

Totale schede: 1 - Formato di acquisizione: A4(210x297) - Formato stampa richiesto: A4(210x297)

**Agenzia del Territorio
CATASTO FABBRICATI
Ufficio Provinciale di
Torino**

Dichiarazione protocollo n. 000281733 del 18/04/2002

Planimetria di u.i.u. in Comune di Rocca Canavese

Strada Barbania

civ. 135

Identificativi Catastali:

Sezione:

Foglio: 16

Particella: 354

Subalterno: 11

Compilata da:

Peroglio Luisa Antonella

Iscritto all'albo:

Geometri

Prov. Torino

N. 6839

Scheda n. 1

Scala 1:200

PIANO TERRA h. 3,50

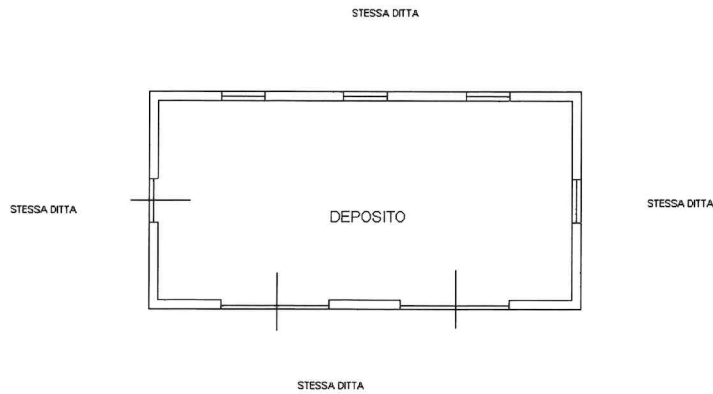

NORD



Ultima planimetria in atti

Data: 08/04/2026 - n. T91528 - Richiedente: FRILCU76S25E020N

Totale schede: 1 - Formato di acquisizione: A4(210x297) - Formato stampa richiesto: A4(210x297)

mf 72

Catasto dei Fabbricati - Situazione al 08/04/2026 - Comune di ROCCA CANAVESE(H386) - < Foglio 16 - Particella 353 - Subalterno 11 >
STRADA BARBANIA n. 135 Piano T