



Planimetria di u.i.u. in Comune di ALPIGNANO via SS. 24 - Km 16.200 civ.

PIANO TERZO

H = m 2.85

AREA ESTERNA COMUNE

119 163

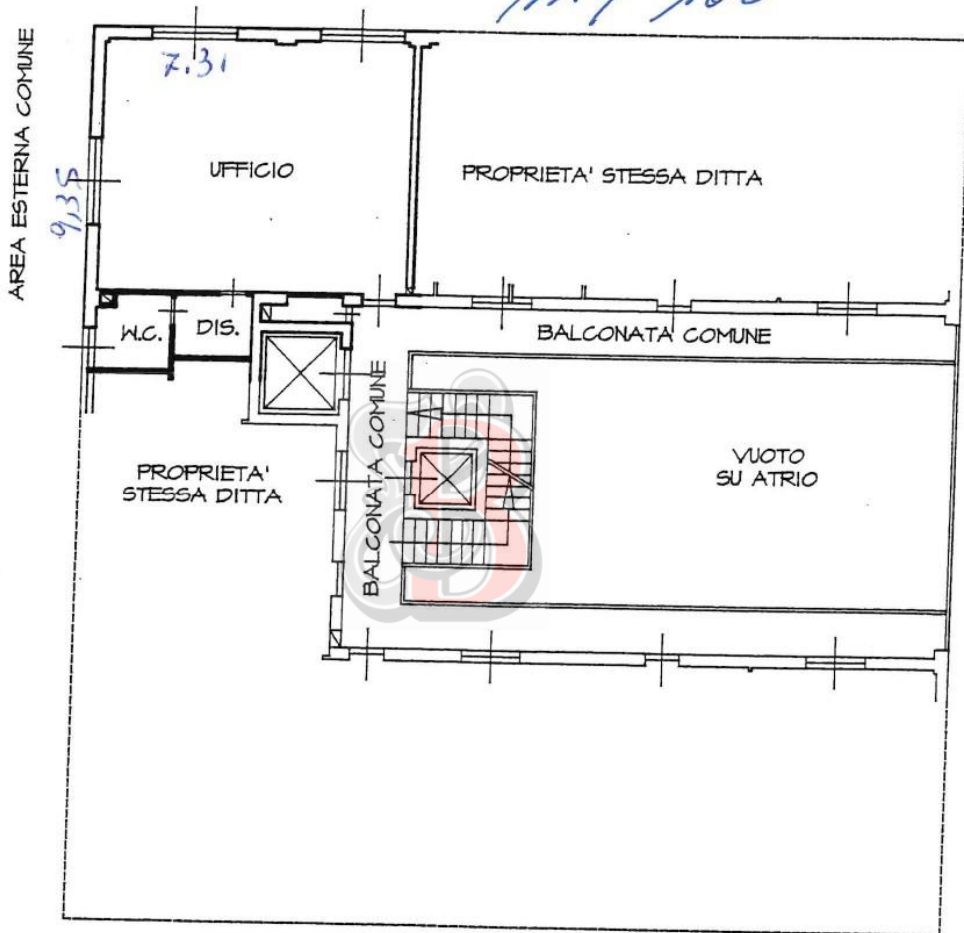

U.I. 117

ORIENTAMENTO

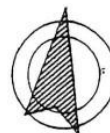

SCALA DI 1: 200

Chiarificazione di N.C.
Annullamento di variazione

Compilata dal GEOMETRA
(Il titolo, cognome e nome)

Iscritto all'albo de 1 GEOMETRI
della provincia di TORINO
data 30.09.99 Firma



RISERVATO ALL'UFFICIO

Identificativi catastali
8
566 sub. 19



Planimetria di u.i.u. in Comune di ALPIGNANO via S.S. 24 - Km. 16,200 civ.

PIANO TERZO
H = m 2.85

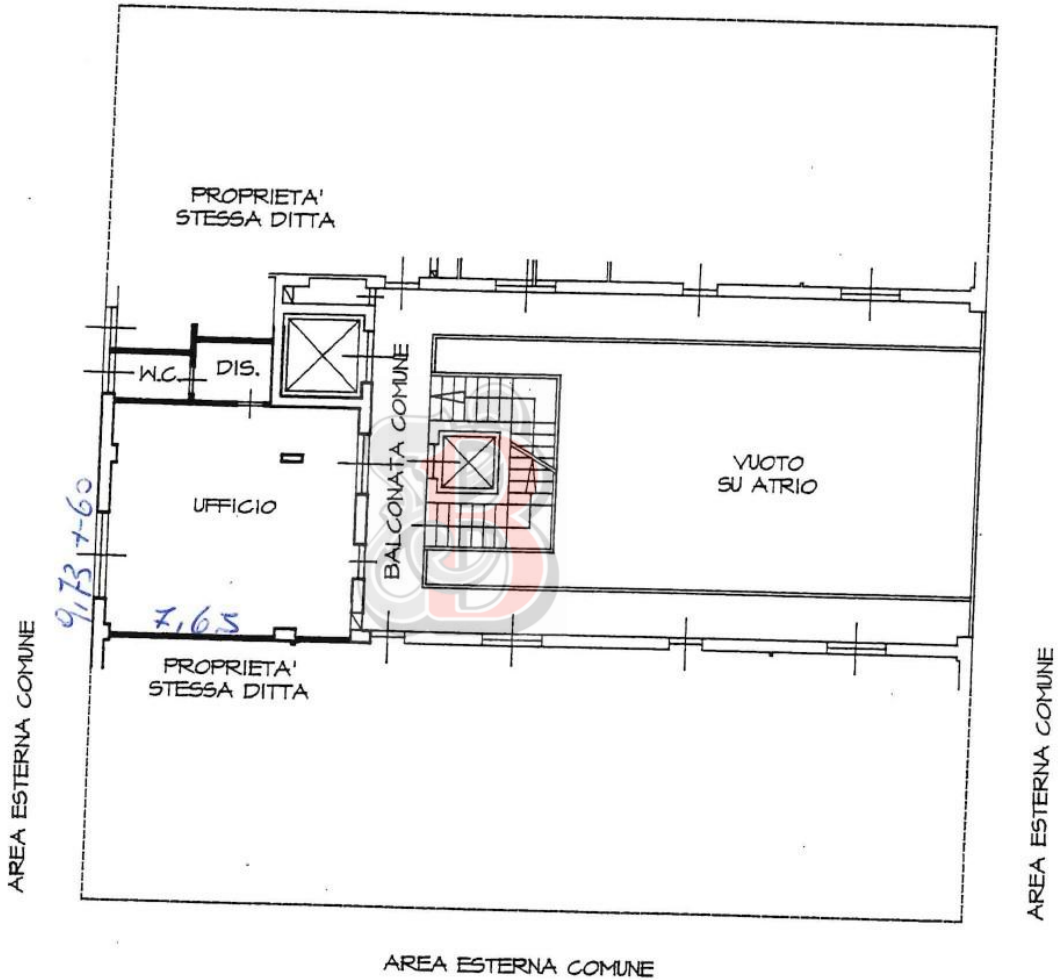

ORIENTAMENTO

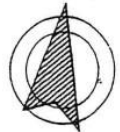

SCALA DI 1: 200

chiarazione di N.C.
nuncia di variazione

Compilata dal **GEOMETRA**
(Titolo, cognome e nome)

Iscritto all'albo de **GEOMETRI**
della provincia di **TORINO** n.
data **30.09.99** Firma



RISERVATO ALL'UFFICIO

Identificativi catastali

8
566 sub. **20**