

PLANIMETRIA STATO DI FATTO  
PIANO PRIMO

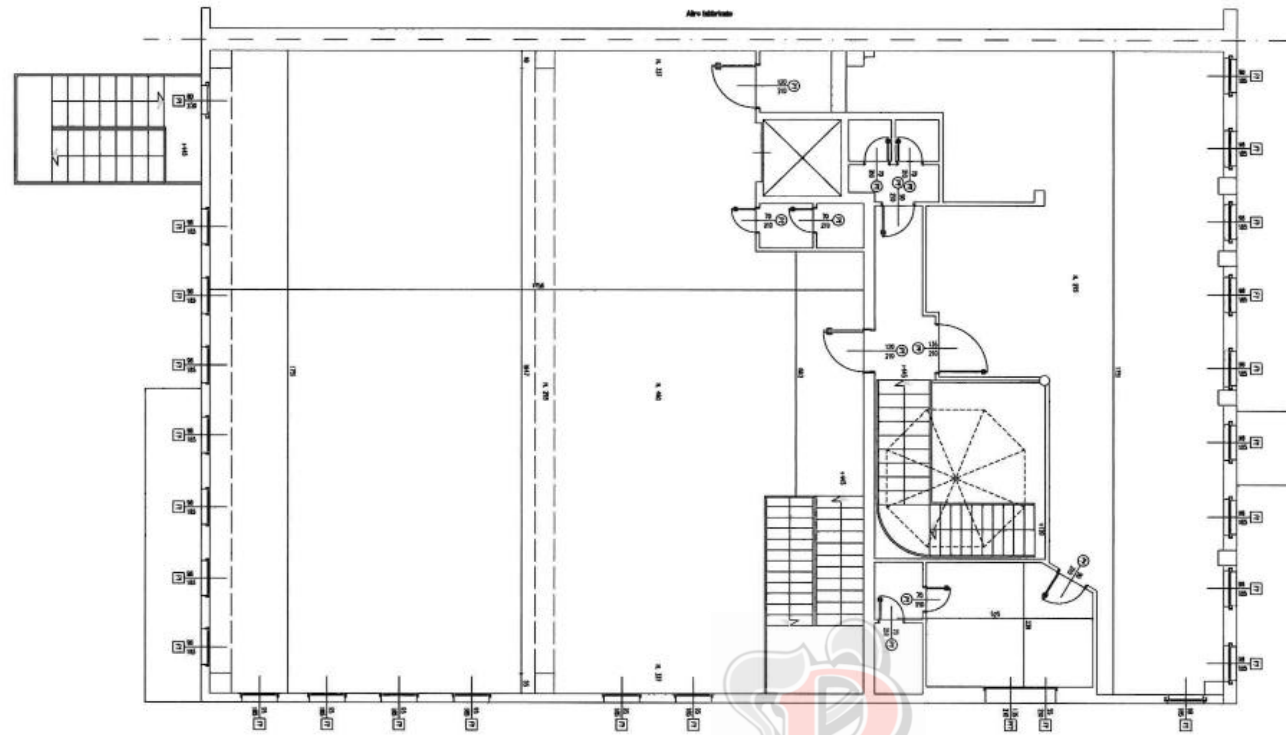

0 1 5 10m



PROSPETTO NORD OVEST

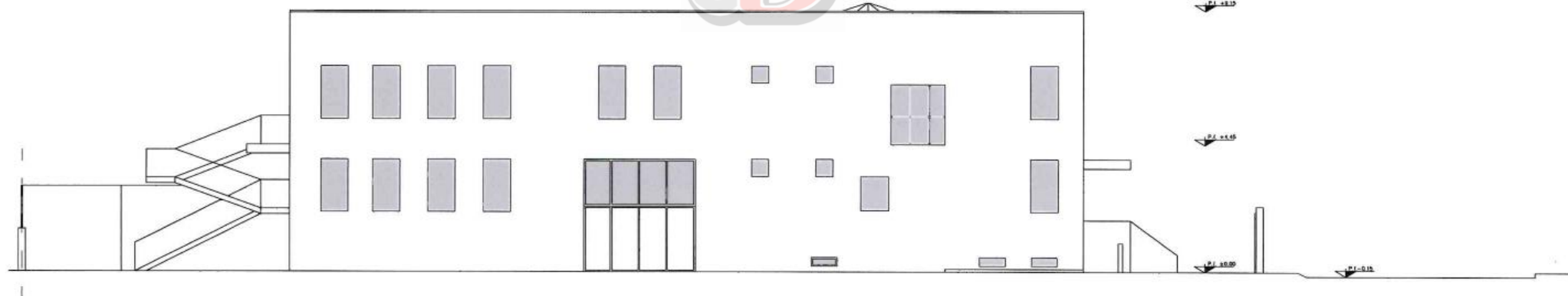

COMUNE DI RIVOLI  
PROVINCIA DI TORINO

RILIEVO ARCHITETTONICO

VIA ROVIGO 4

Tavola n°2

Revisione corrente: rev. 0 del 11/03/21

PLANIMETRIA STATO DI FATTO  
PIANO TERRA

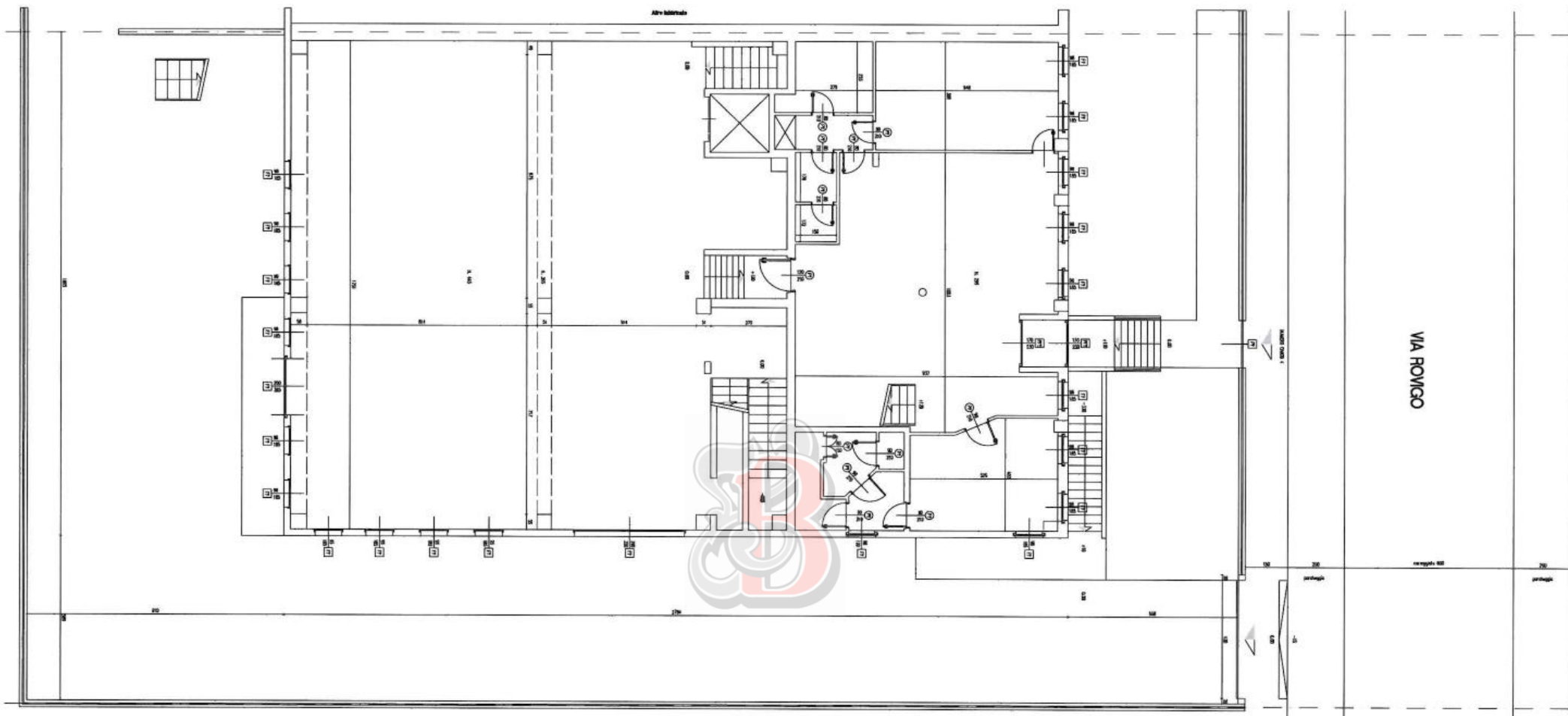

COMUNE DI RIVOLI  
PROVINCIA DI TORINO

RILIEVO ARCHITETTONICO

VIA ROVIGO 4

Tavola n°1

Revisione corrente: rev. 0 del 11/03/21

PLANIMETRIA STATO DI FATTO  
PIANO SEMINTERRATO

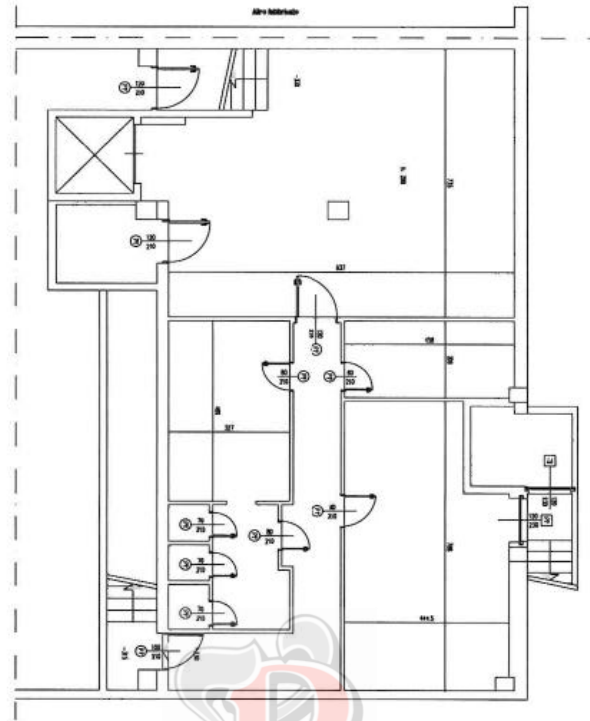

PROSPETTO NORD EST

PROSPETTO SUD OVEST

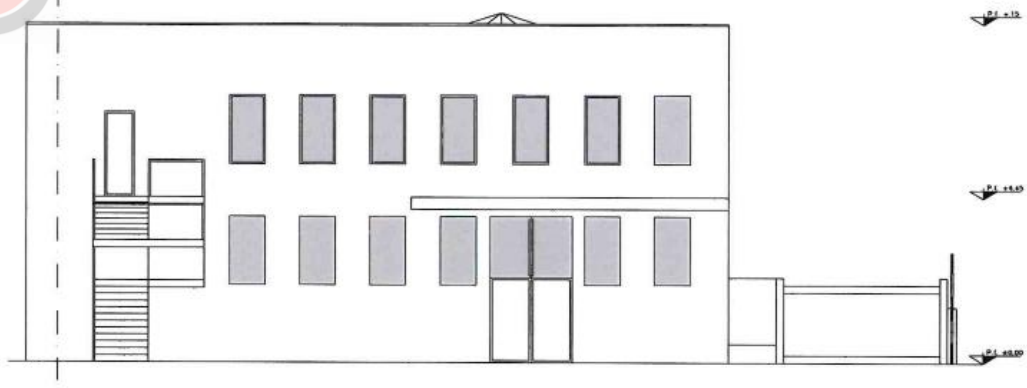
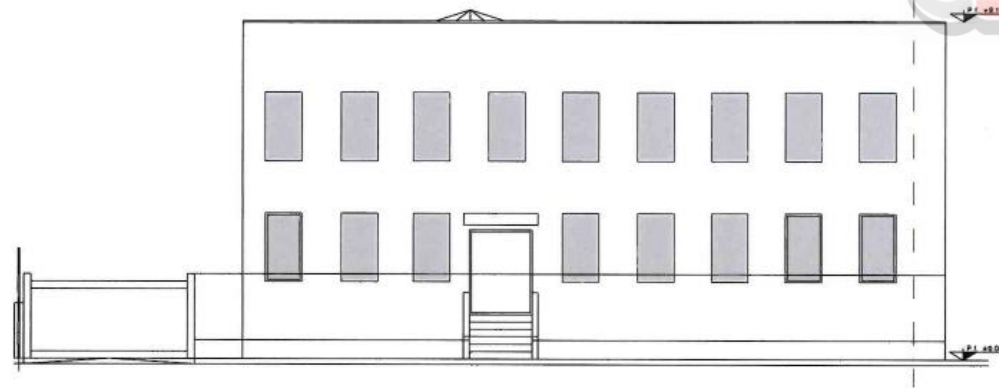

COMUNE DI RIVOLI  
PROVINCIA DI TORINO

RILIEVO ARCHITETTONICO

VIA ROVIGO 4

Tavola n°3

Revisione corrente: rev. 0 del 11/03/21